

# Communauté de Communes Isle Vern Salembre

Journée de la CCIVS

3 octobre 2020



Isle Vern Salembre  
COMMUNAUTÉ DE COMMUNES

# POLE TECHNIQUE

## Voiries - Bâtiments

**Président CCIVS**  
**Jean-Michel MAGNE**

**1<sup>ER</sup> Vice – Président**  
**en charge de la transversalité**  
**Jacques RANOUX**

**Vice-président :**  
**- Dominique MAZIERE**



Responsable du pôle  
Florent MATHIEU

BATIMENT  
Isabelle BONAN

VOIRIE  
Julian GRANDCOING

GESTION DES DECHETS  
Isabelle BONAN

SPANC  
Quentin AUTEF

# Organigramme Pôle Technique

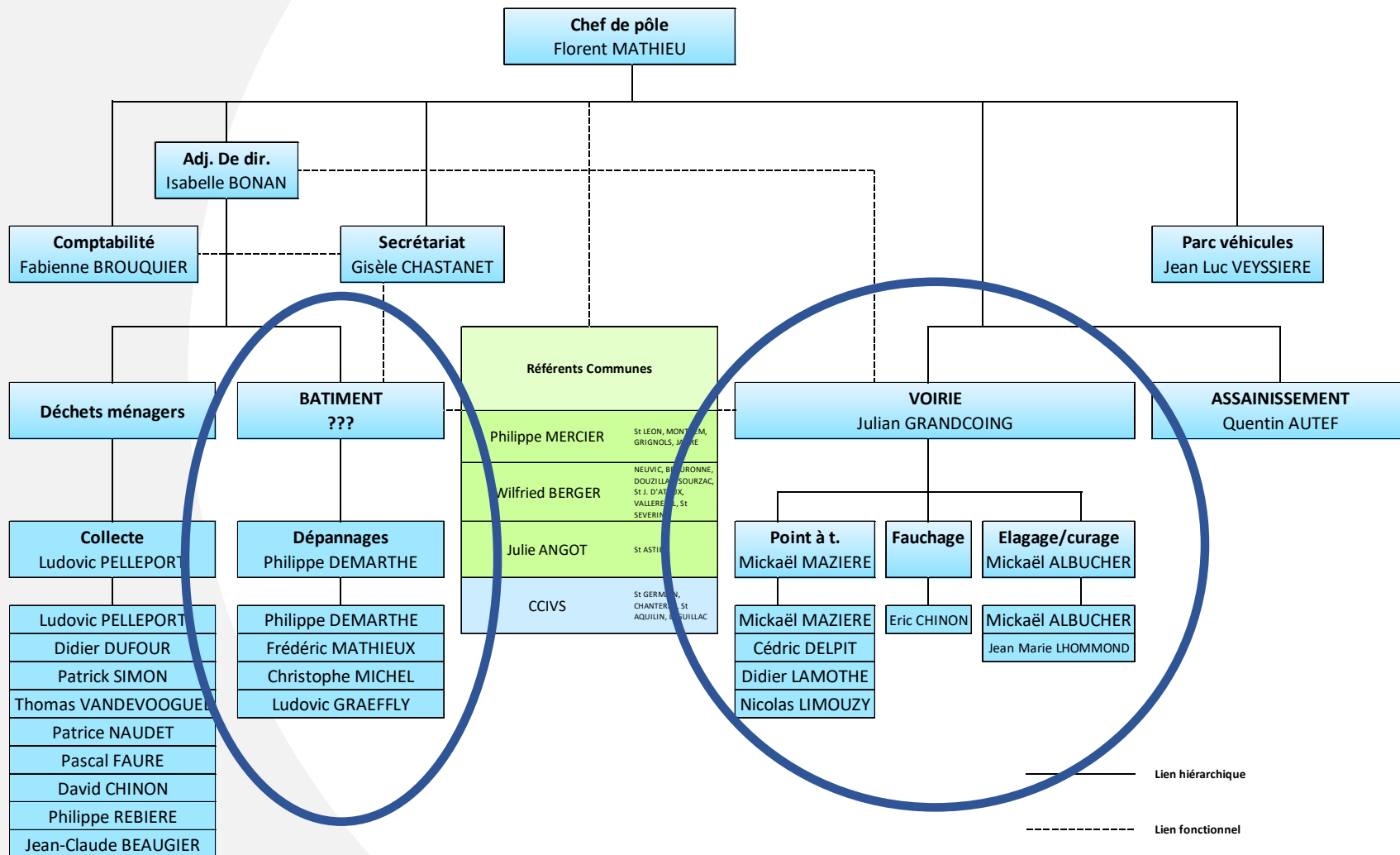



Responsable du pôle  
Florent MATHIEU

BATIMENT  
Isabelle BONAN

VOIRIE  
Jullian GRANDCOING

GESTION DES DECHETS  
Isabelle BONAN

SPANC  
Quentin AUTEF

# Compétences et fonctionnement

BATIMENTS – VOIRIE – ASSAINISSEMENT – DECHETS



AC : attributions de compensation MAD : mises à dispositions

Responsable du pôle  
Florent MATHIEU

BATIMENT  
Isabelle BONAN

VOIRIE  
Jullian GRANDCOING

GESTION DES DECHETS  
Isabelle BONAN

SPANC  
Quentin AUTEF

# Les communes

Infrastructures et moyens

Nombre d'habitants (pop totale) : 20 055

KM de voirie : 569

Mises à disposition en ETP\* : 31.4

\*équivalent temps plein

Une flotte de près de  
85 véhicules  
gérés par la CCIVS

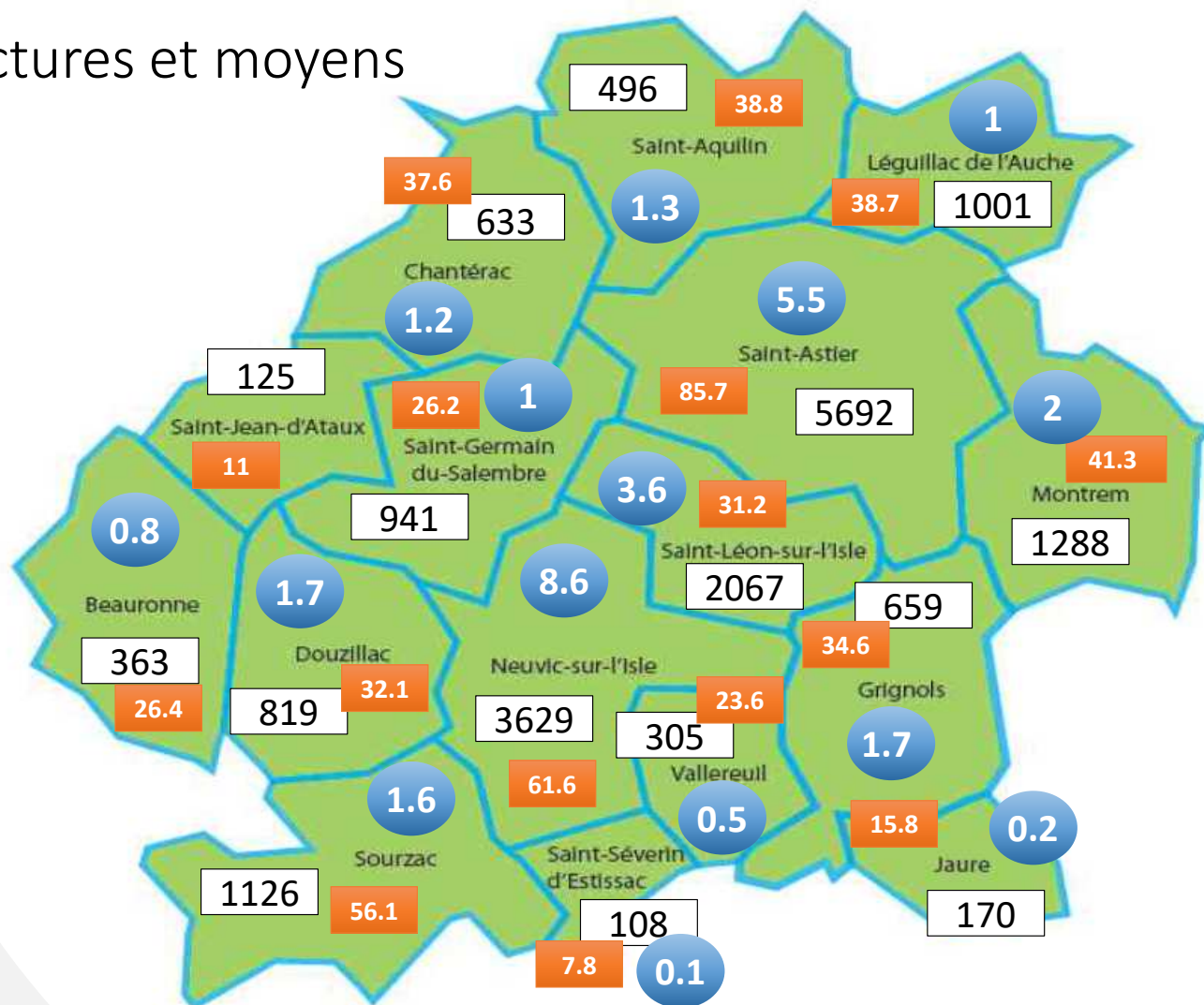

Responsable du pôle  
Florent MATHIEU

BATIMENT  
Isabelle BONAN

VOIRIE  
Jullian GRANDCOING

GESTION DES DECHETS  
Isabelle BONAN

SPANC  
Quentin AUTEF



# INVESTISSEMENTS VOIRIES

## INVESTISSEMENT VOIRIES

AC VOIRIE Dép VOIRIE

Cumul sur le mandat

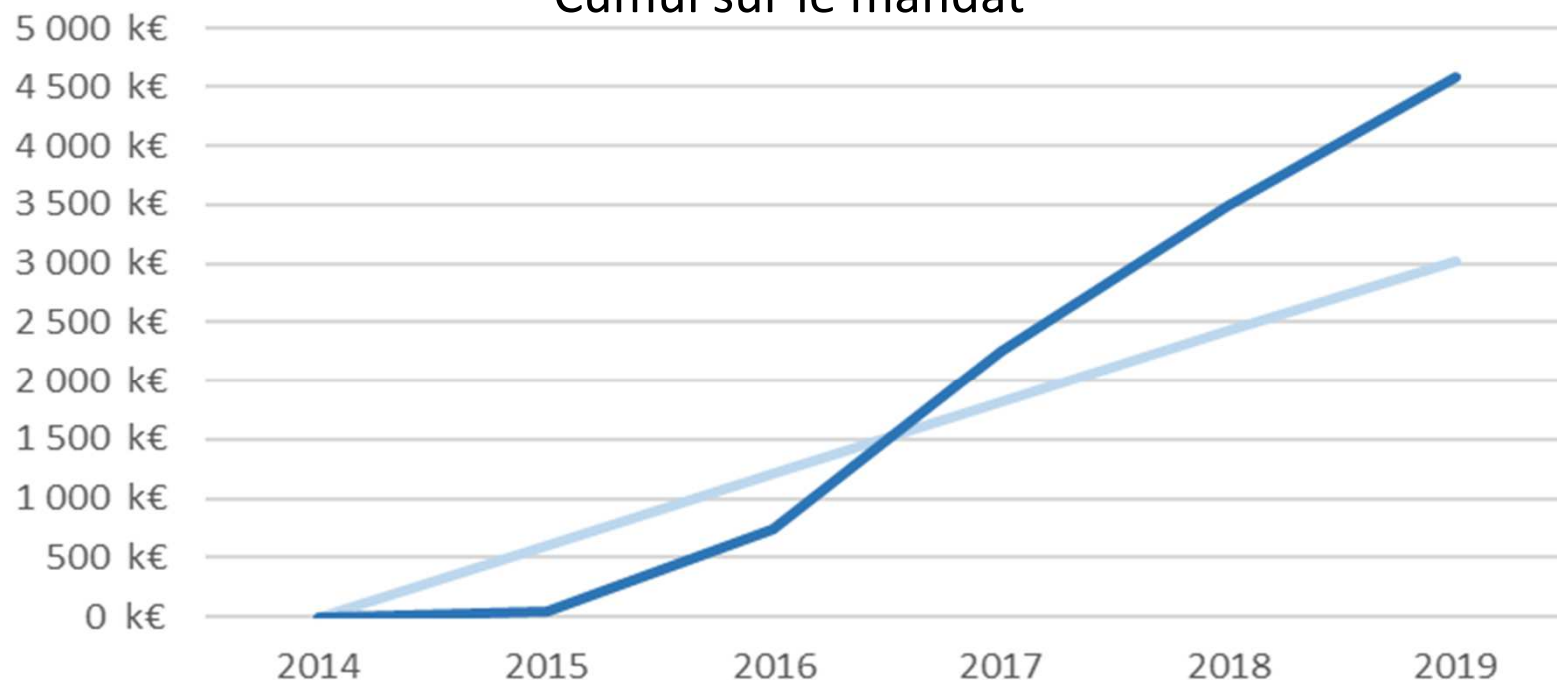

Toutes recettes comprises (FCTVA, DETR...)



Responsable du pôle  
Florent MATHIEU

BATIMENT  
Isabelle BONAN

VOIRIE  
Jullian GRANDCOING

GESTION DES DECHETS  
Isabelle BONAN

SPANC  
Quentin AUTEF

# INVESTISSEMENT VOIRIE

## Travaux réalisés (marché COLAS)



COMMUNES	2020	Cumul Mandat de 2015 à 2020	Cumul Mandat de 2015 à 2020 ( avec intemperies 2018)	€ / ml
BEAURONNE	11 528,62	117 748,38	117 748,38	4,46
CHANTERAC	26 441,86	181 870,95	182 198,65	4,84
DOUZILLAC	26 376,92	172 836,79	172 972,53	5,39
GRIGNOLS	2 512,15	201 366,25	215 405,89	6,23
JAURE	-	52 115,87	52 115,87	3,31
LEGUILLAC	10 878,97	234 067,43	255 905,81	6,60
MONTREM	39 954,00	315 213,46	338 632,00	8,19
NEUVIC	25 508,11	526 643,00	583 700,38	9,48
ST ASTIER	124 649,30	851 721,47	921 278,55	10,75
ST AQUILIN	466,55	220 972,42	220 972,42	5,70
ST GERMAIN	-	159 819,26	161 616,25	6,18
ST JEAN ATAUX	6 903,56	39 741,80	39 742,06	3,60
ST LEON	30 947,81	321 656,69	324 144,14	10,26
ST SEVERIN	-	60 503,12	60 503,56	7,78
SOURZAC	7 891,86	257 335,29	257 335,49	4,59
VALLEREUIL	5 210,53	130 052,76	170 504,27	7,23
CCIVS	157 382,55	219 086,26	219 086,26	-
TOTAL :	476 652,79	4 062 751,20	4 232 158,81	moy : 6,54

Les dépenses investies au prorata des AC ( / nbr d'habitant), ne répondent pas au besoins réels

# INVESTISSEMENTS BATIMENTS

Pôle Technique

Responsable du pôle  
Florent MATHIEU

BATIMENT  
Isabelle BONAN

VOIRIE  
Julian GRANDCOING

GESTION DES DECHETS  
Isabelle BONAN

SPANC  
Quentin AUTEF



## INVESTISSEMENT BATIMENTS

AC BATIMENT Dép BATIMENT

Cumul sur le mandat

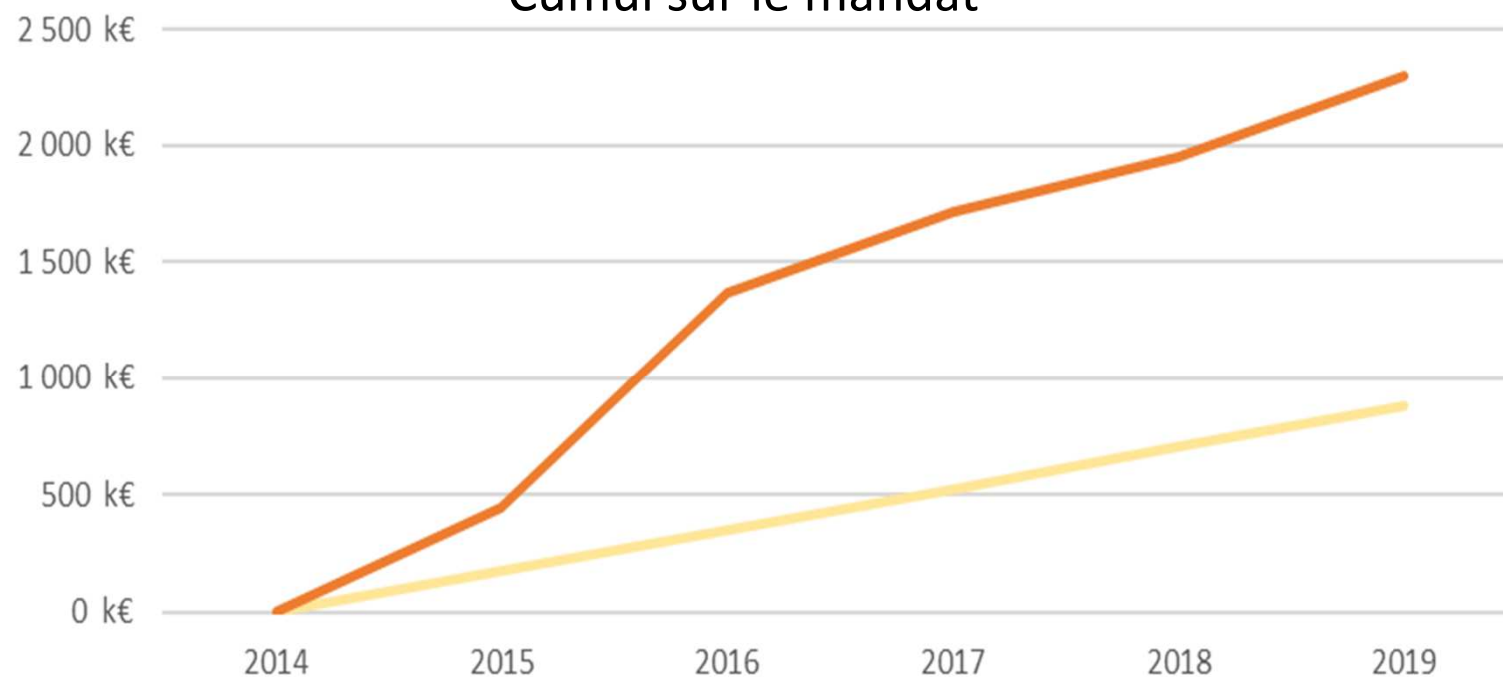

Toutes recettes comprises (FCTVA, DETR...)



# INVESTISSEMENT BATIMENTS

Pôle Technique

Responsable du pôle  
Florent MATHIEU

BATIMENT  
Isabelle BONAN

VOIRIE  
Jullian GRANDCOING

GESTION DES DECHETS  
Isabelle BONAN

SPANC  
Quentin AUTEF



- Restaurant scolaire CHANTERAC
- Restaurant scolaire St LEON
- Entretien des piscines (plages pédiluves, coupole, joints)
- Cour école Mounet Sully à St ASTIER
- Toitures école Mounet Sully à st ASTIER
- Plan « amiante » école St LEON



- Toilettes école Neuvic
- Faux plafonds école et cantine MONTREM
- Remises aux normes (incendies, accessibilité) – passage en Leds
- Réfection d'une classe à St GERMAIN
- Restaurant satellite St ASTIER
- Groupe scolaire DOUZILLAC



**Mandat 2014-2020 : 4 000 000 €**

Responsable du pôle  
Florent MATHIEU

BATIMENT  
Isabelle BONAN

VOIRIE  
Julian GRANDCOING

GESTION DES DECHETS  
Isabelle BONAN

SPANC  
Quentin AUTEF

# Fonctionnement

Moyens humains

Patrimoine

Ratios CCIVS

% MAD (des communes)

% Nbr habitants

% ml de voirie CCIVS

% ERP m<sup>2</sup>

BEAURONNE

CHANTERAC

DOUZILLAC

GRIGNOLS

JAURE

LEGUILLAC

MONTREM

NEUVIC

SOURZAC

ST AQUILIN

ST ASTIER

ST GERMAIN

ST JEAN

ST LEON

ST SEVERIN

VALLEREUIL

40%

35%

30%

25%

20%

15%

10%

5%

0%

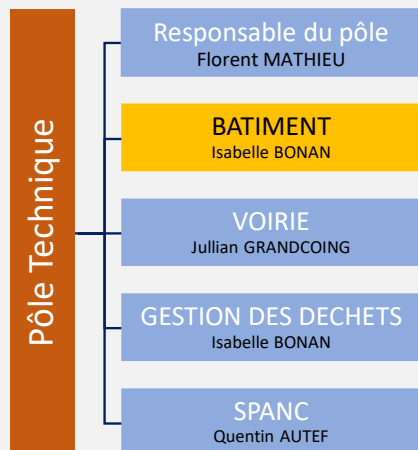

# FONCTIONNEMENT bâtiment

## - Fiches de demandes d'interventions :

- *Bonne adhésion des établissements (écoles, ALSH, crèches...)*
- *Près de 1000 demandes par an (soit près de 5 par jour ouvré)*

**40 %** traitées par les agents CCIVS (Philippe DEMARTHE Christophe MICHEL et Ludovic GRAEFLY) en direct du pôle technique

**60 %** traitées par les agents en MAD :

## Défauts de retours des MAD

*Pas de maîtrise des opérations sur 2/3 des interventions :*

- Agents et compétences (formation, habilitations...)
- Choix techniques et financiers
- Délais
- Priorisation
- Responsabilité...

**TRAVAUX DANS LES BATIMENTS COMMUNAUTAIRES**

Isle Vern Salembre  
Commune de 10 000 habitants

**DEMANDE D'INTERVENTION**

Date de demande : 22/12/2018

Commune : ORIGNOLS

Bâtiment : Ecole primaire et maternelle

Nom du demandeur : FRANT

Tél. du demandeur : 0685199947

Localisation précise : ECOLE DE ORIGNOLS LES AUBAREDES 2

**DESCRIPTION DE LA DEMANDE**

Détails (qui, quoi, où, quand, comment, pourquoi, combien, quels risques...)

Bonjour

Dans les sanitaires des garçons et dans le restaurant scolaire nous avons l'édifice qui ne fonctionne plus. Nous avons demandé à notre agent technique de venir voir s'il pouvait faire quelque chose, il a changé les ampoules mais cela ne fonctionne toujours pas.

Pouvez vous donc vous occuper de notre problème s'il vous plaît?

Cordialement

Justifier

Coller votre image ici

**TRAVAUX**

Date d'intervention : 18/01/2019

AGENT référent : P. MERCIER

Date de fin de travaux : 18/01/2019

Observations : Allumages des toilettes filles et garçons modifiés, conformément aux souhaits de Mme La Directrice. (Allumages à détecteurs défectueux remplacés par des interrupteurs).





# FONCTIONNEMENT VOIRIE

Pôle Technique

Responsable du pôle  
Florent MATHIEU

BATIMENT  
Isabelle BONAN

VOIRIE  
Jullian GRANDCOING

GESTION DES DECHETS  
Isabelle BONAN

SPANC  
Quentin AUTEF



Compétences	Dep 2018	2 019	Ac / an
VOIRIES fourn	214 409	257 291	
Véhicules	222 643	267 172	
<b>TOTAL</b>	<b>437 052</b>	<b>524 462</b>	<b>294 175</b>
100 % CCIVS	3 ETP	4 ETP	
<b>Personnel</b>	<b>108 000</b>	<b>144 000</b>	
<b>TOTAL</b>	<b>545 052</b>	<b>668 462</b>	<b>294 175</b>

Les dépenses dépassent largement le montant des AC et ne sont pas compensées par les MAD initialement prévues





# Les bons de commandes

- Émission : communes ou CCIVS
- Validation DST CCIVS
- Engagement Fabienne BROUQUIER
  - Transmission fournisseurs + émetteur
- Validation factures : DST CCIVS



Date	10 septembre 2020
Imputation budgétaire	60632 -82214
Commune de	Saint Léon sur l'Isle
Service demandeur	Service Technique
Lieu de livraison	Ateliers Municipaux

<b>BON DE COMMANDE</b>	Numéro du bon : 20200004907
Adressé à : <b>Ets CHAMBON - ROUSSEAU</b> 6, chemin de Verdet "Carré" - B.P. 82 33503 LIBOURNE	

**ATTENTION !  
INFORMATIONS  
IMPORTANTES**

Afin de garantir un traitement comptable optimal, nous vous remercions de respecter les conditions suivantes pour l'établissement de votre facture :

La facture doit être établie en deux exemplaires et être accompagnée du présent bon de commande.

Les coordonnées bancaires (BIC + IBAN) et le numéro SIRET doivent apparaître sur la facture.

Selon devis n° _____ en date du ____/____/____			
QUANTITE	DESIGNATION	PRIX UNITAIRE NET	MONTANT HT
1	Axe	81,00 €	81,00 €
100	Couteaux MR 40 x 8	1,34 €	134,00 €
<u>Matériel :</u>	Epareuse St Léon		
	Tracteur 1903 VA 24		

**FACTURE A ADRESSER A :**

Communauté de Communes Isle, Vern, Salembre - 43, rue Victor Hugo - Le Bateau - B.P. 6 - 24110 SAINT ASTIER

Visa du service émetteur <b>P. MERCIER</b> 	La Mairie 	Visa du responsable de pôle  16/09/2020	Visa du VP de pôle ou de service 	<table border="1" style="width: 100%; border-collapse: collapse;"> <tr> <td style="width: 50%;">REMISE</td> <td style="width: 50%;"></td> </tr> <tr> <td>FRAIS FACTURATION</td> <td></td> </tr> <tr> <td>TOTAL HT</td> <td style="text-align: right;"><b>215,00 €</b></td> </tr> <tr> <td>TVA 20%</td> <td style="text-align: right;"><b>43,00 €</b></td> </tr> <tr> <td><b>TOTAL TTC</b></td> <td style="text-align: right;"><b>258,00 €</b></td> </tr> </table>	REMISE		FRAIS FACTURATION		TOTAL HT	<b>215,00 €</b>	TVA 20%	<b>43,00 €</b>	<b>TOTAL TTC</b>	<b>258,00 €</b>
REMISE														
FRAIS FACTURATION														
TOTAL HT	<b>215,00 €</b>													
TVA 20%	<b>43,00 €</b>													
<b>TOTAL TTC</b>	<b>258,00 €</b>													

Le Président de la CCIVS  
Le VP délégué aux finances

SIGNATURE :





**Communauté de Communes Isle, Vern, Salembre en Périgord**

Siège : Le Bateau - 24110 SAINT ASTIER

Toutes les correspondances doivent être adressées à : Monsieur le Président de la C.C.I.V.S.

B.P. 6 - 24110 SAINT ASTIER

Tél. : 05 53 03 45 82 - Fax : 05 53 54 36 85 - contact@ccivs.fr - www.ccivs.fr

Responsable du pôle  
Florent MATHIEU

BATIMENT  
Isabelle BONAN

VOIRIE  
Julian GRANDCOING

GESTION DES DECHETS  
Isabelle BONAN

SPANC  
Quentin AUTEF

# PERSPECTIVES

- Gagner en efficience
- Gagner en image (équipe dédiée)
- Optimiser Les organisations (régie, sous-traitance)
- Mutualiser pour générer des économies d'échelle
- Améliorer la sécurité des agents
- Optimiser et cibler les formations
- Monter en puissance des compétences
- Valoriser les agents
- Globaliser les interventions et les achats sur le territoire

Garder un service de proximité

Rendre services aux communes

Favoriser les acteurs locaux et entreprises locales

Ne pas priver les communes de la réactivité et des compétences de leurs agents

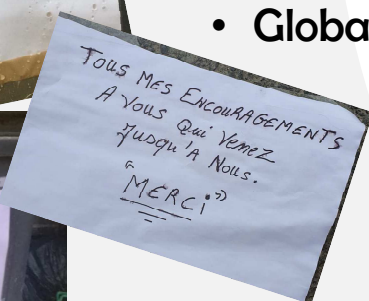
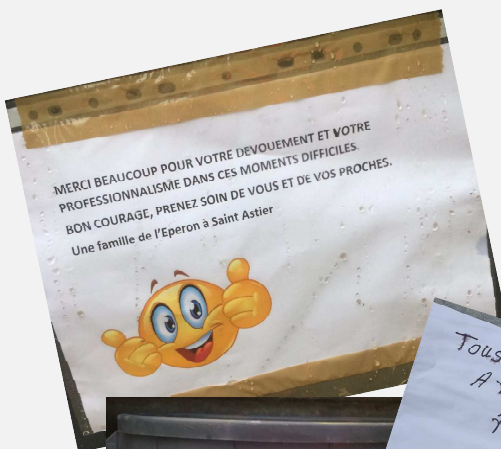
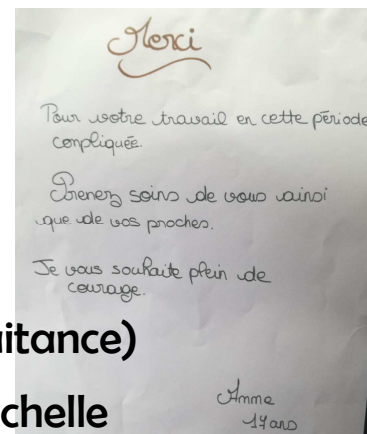

Responsable du pôle  
Florent MATHIEU

BATIMENT  
Isabelle BONAN

VOIRIE  
Jullian GRANDCOING

GESTION DES DECHETS  
Isabelle BONAN

SPANC  
Quentin AUTEF

# SERVICE TECHNIQUE

## Batiments

## Voiries

Priorisation des investissements  
(Programme pluriannuel d'investissements)

piscine, cuisine centrale, écoles,  
rénovations

Classement des voiries par type  
(circulation intérêt communautaire),  
audit

Organisation générale des MAD et des agent techniques de la  
CCIVS

Personnel dédié, qualifications, formation...  
Mise en place d'astreinte

Rénovation énergétique (SDE24, chauffages, leds...)

Règlement voirie à finaliser

Accessibilité (PAVE)

Gestion du matériel (mutualisation)

Pôle Technique

Responsable du pôle  
Florent MATHIEU

BATIMENT  
Isabelle BONAN

VOIRIE  
Jullian GRANDCOING

GESTION DES DECHETS  
Isabelle BONAN

SPANC  
Quentin AUTEF

# SERVICE TECHNIQUE

COMMISSIONS

BATIMENT

VOIRIE



**MERCI DE VOTRE ATTENTION**



[WWW.CCIVS.FR](http://WWW.CCIVS.FR)